Papenburg
Heinz Sanders GmbH
Friederikenstraße 100
26871 Papenburg
info@heinz-sanders.de

Niederlangen
Heinz Sanders GmbH
Fresenburger Weg 4
49779 Niederlangen
maschinen@heinz-sanders.de

Spelle
Heinz Sanders GmbH
Robert-Bosch-Straße 9
48480 Spelle
spelle@heinz-sanders.de

PLACKE EQPB 2 - 50/1275 (1125-9308409)

Steuerungsart
CNC

Baujahr
2004

Maschinennr.
1125-9308409

Hersteller/Fabrikant
PLACKE

Lagerort
Ahaus

** aktueller Neupreis ca. 80.000 Euro
** Sonderpreis auf Anfrage
** guter / gepflegter Zustand (!!)

- im überprüften Zustand - Maschinenvideo -
https://www.youtube.com/watch?v=5L8L2AYv0PU

PLACKE elektro-hydraulische CNC Gesenkbiegepresse
speziell für die Produktion von Kleinteilen entwickelt

Die Vorteile:
? Geringer Energieverbrauch
? Hoher Bedienkomfort
? Breites Anwendungsspektrum
? Schnell, robust, geräuscharm
? Serienmäßig mit CNC-Steuerung

Ausstattung:

- CNC elektro-hydraulische Gesenkbiegepresse mit 1x Arbeitszylinder
- DELEM CNC Steuerung Modell "DM 51"
- CNC gesteuerte Achse : Y1 - Y2 - X
- CNC elektro-motorischer Hinteranschlag

* Verfahrweg : X = max. 600 mm
* Verfahrgeschwindigkeit X Achse .. max. 300 mm/s
* Positioniergenauigkeit .. +/- 0.02 mm
* mit 2x manuell verstellbaren Anschlagfinger (R+Z Achse)

- WILA Standard - manuelle Oberwerkzeugklemmung
- WILA Standard - manuelle Unterwerkzeugklemmung
- PLACKE Sicherheitseinrichtung vorne : Lichtschranke
- seitliche Schutzeinrichtung (schwenkbare Türen)
- hintere Schutzeinrichtung (schwenkbare + verschließbare Tür)
- vordere Ablagefläche
- seitliches Sortiersystem für Biegewerkzeuge
- 1x freibewegliche Fußbedienung
- originale Bedienungsanleitung inkl. Schalt- & Hydraulikplan

Technische Angaben

Druck:	50.0 t
Abkantlänge:	1275 mm
Ständerweite:	1040 mm
Ständerausladung:	250 mm
Stößelgeschwindigkeit:	225 mm/sec
Arbeitsgeschwindigkeit:	0 - 9.8 mm/sec
Rückzugsgeschwindigkeit:	160 mm/sec
Arbeitshub:	215 mm
Einbauhöhe:	512 mm
Tischhöhe:	800 mm
Hinteranschlag - verstellbar:	600 mm
Steuerung:	DELEM DM 51
Betriebsdruck:	max. 300 bar
Ölinhalt:	150 ltr.
Betriebsspannung:	400 V
Motorleistung:	6.0 kW
Gewicht:	4300 kg
Abmessung L-B-H:	1930 x 1510 x 2390 mm

Maschinenbilder

Papenburg
Heinz Sanders GmbH
Friederikenstraße 100
26871 Papenburg
info@heinz-sanders.de

Niederlangen
Heinz Sanders GmbH
Fresenburger Weg 4
49779 Niederlangen
maschinen@heinz-sanders.de

Spelle
Heinz Sanders GmbH
Robert-Bosch-Straße 9
48480 Spelle
spelle@heinz-sanders.de

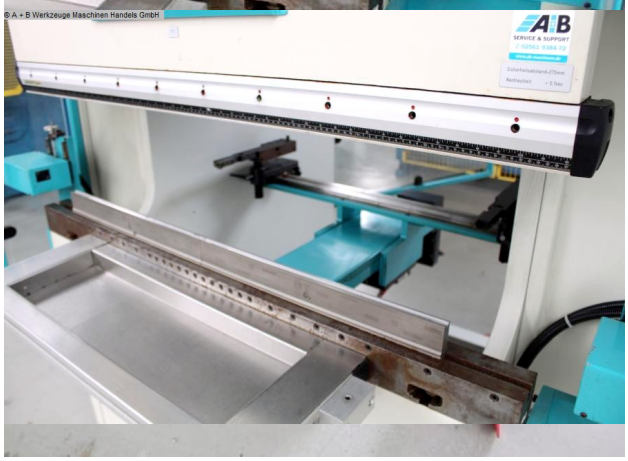

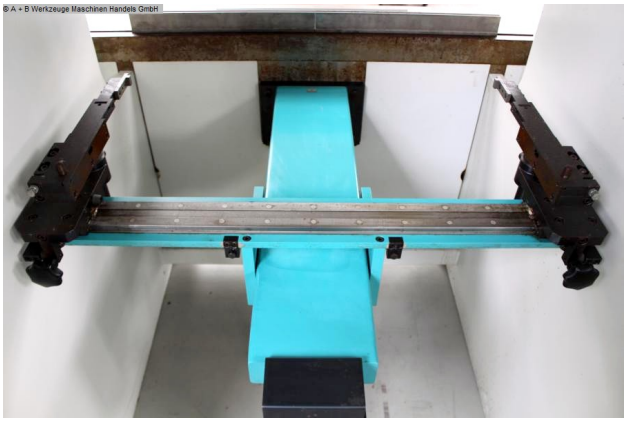

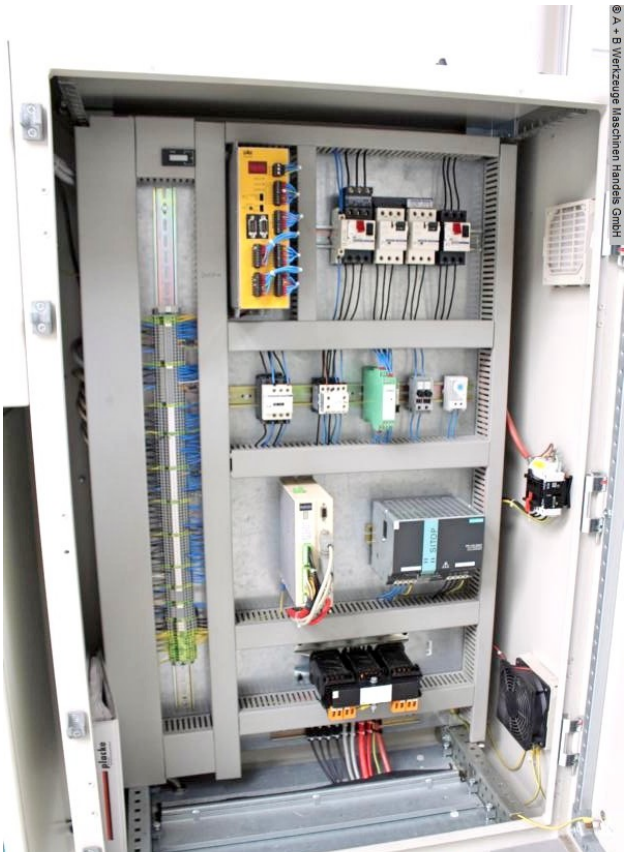

Papenburg
Heinz Sanders GmbH
Friederikenstraße 100
26871 Papenburg
info@heinz-sanders.de

Niederlangen
Heinz Sanders GmbH
Fresenburger Weg 4
49779 Niederlangen
maschinen@heinz-sanders.de

Spelle
Heinz Sanders GmbH
Robert-Bosch-Straße 9
48480 Spelle
spelle@heinz-sanders.de